

4 jours  
d'ouverture: les 23 et  
24 décembre  
ET les 2 et 3 janvier

4 jours  
d'ouverture: les 23 et  
24 décembre  
ET les 2 et 3 janvier

ALSH INTERCOMMUNAL DE COMBRIT - TREMEOC - ÎLE TUDY

ALSH INTERCOMMUNAL DE COMBRIT - TREMEOC - ÎLE TUDY

VACANCES  
DE NOËL  
2025

VACANCES  
DE NOËL  
2025

Informations au pôle enfance/jeunesse  
de la Mairie de Combrit au 02-98-56-74-18

Réservations par mail à  
[service.enfance@combrit-saintemarine.fr](mailto:service.enfance@combrit-saintemarine.fr)

Informations au pôle enfance/jeunesse  
de la Mairie de Combrit au 02-98-56-74-18

Réservations par mail à  
[service.enfance@combrit-saintemarine.fr](mailto:service.enfance@combrit-saintemarine.fr)



NOM DE L'ENFANT:

PRENOM DE L'ENFANT:

DATE DE NAISSANCE:

Réponse  
attendue avant le  
9 décembre

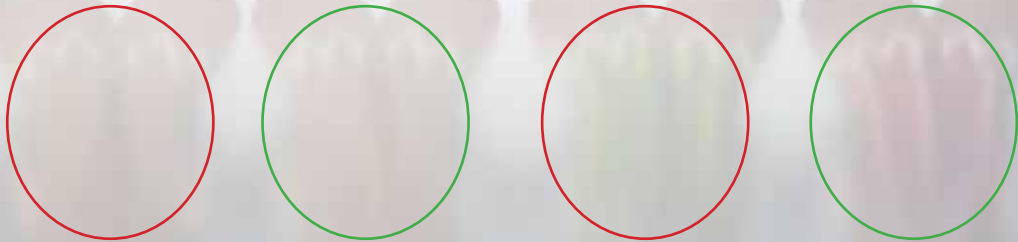

MERCI DE COCHER LES JOURS SOUHAITES

NOM DE L'ENFANT:

PRENOM DE L'ENFANT:

DATE DE NAISSANCE:

Réponse  
attendue avant le  
9 décembre

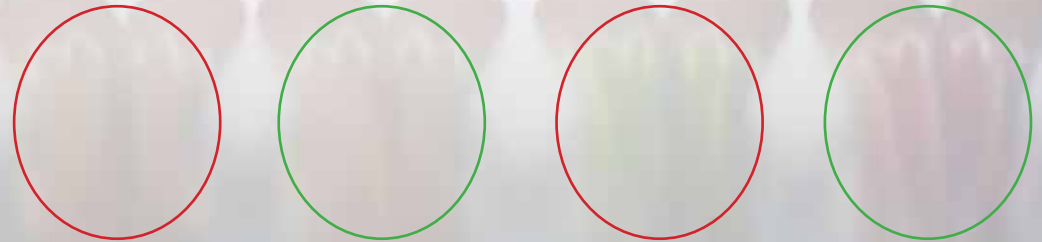

MERCI DE COCHER LES JOURS SOUHAITES